



# MANUAL DE INSTALAÇÃO

## Microsoft IIS 7

## 1º Passo

Instalando o seu Certificado:

- Selecione "Administrative Tools"
- Inicie "IIS Manager".
- Clique no nome do seu servidor onde o certificado será instalado.
- No menu central, de um clique duplo em "Server Certificates" (Certificados de Servidor)



- No menu "Actions" (no lado direito), clique em "Complete Certificate Request" (Concluir Solicitação de Certificado)

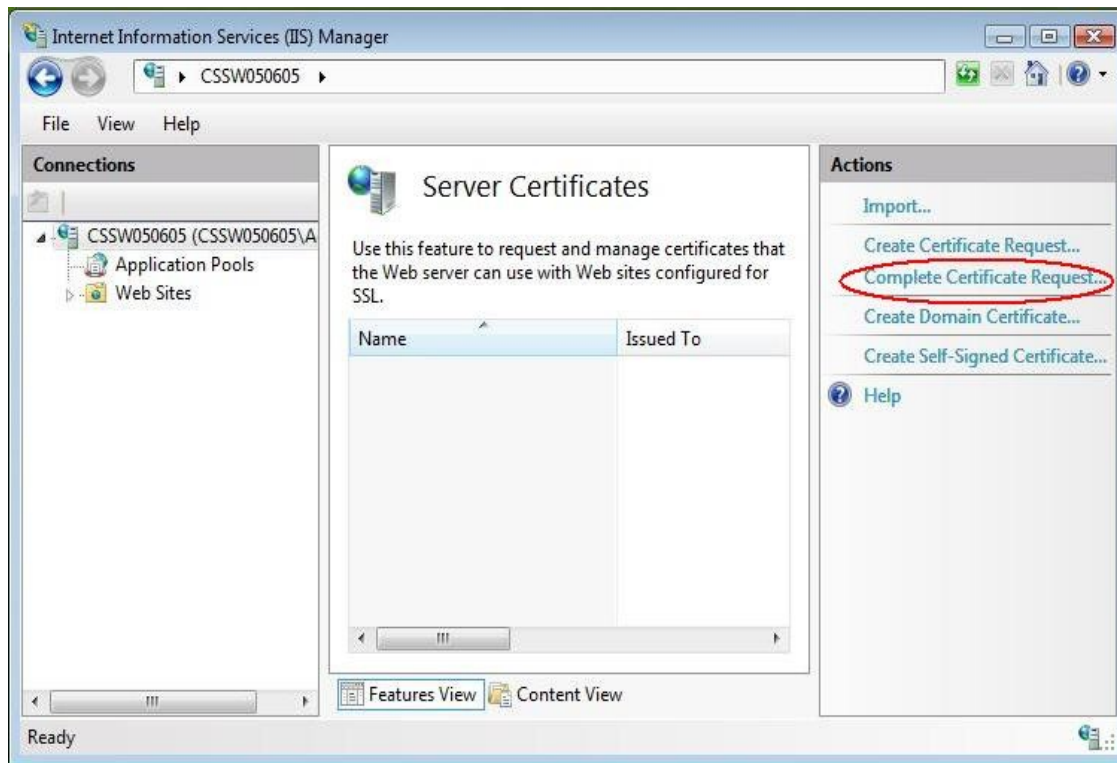

- Isto irá abrir o assistente para a instalação do certificado.



- Navegue até a pasta onde salvou o certificado recebido da Comodo Brasil. Este é o arquivo recebido no .zip que se chamaseudominio.crt. Coloque o Friendly Name (Nome Amigavel) desejado. O Friendly Name não é parte do certificado, e sim apenas um nome para o técnico reconhecer mais facilmente o certificado. Clique em "Ok".
- Depois que o certificado estiver devidamente instalado no servidor, você terá que designar o certificado ao site apropriado usando o IIS.
- No menu "Connections" na janela principal do Internet Information Services (IIS) selecione o nome do servidor onde o certificado está instalado.
- Em "Sites" selecione o site onde irá utilizar o SSL.
- No menu "Actions" (do lado direito), clique em "Bindings".

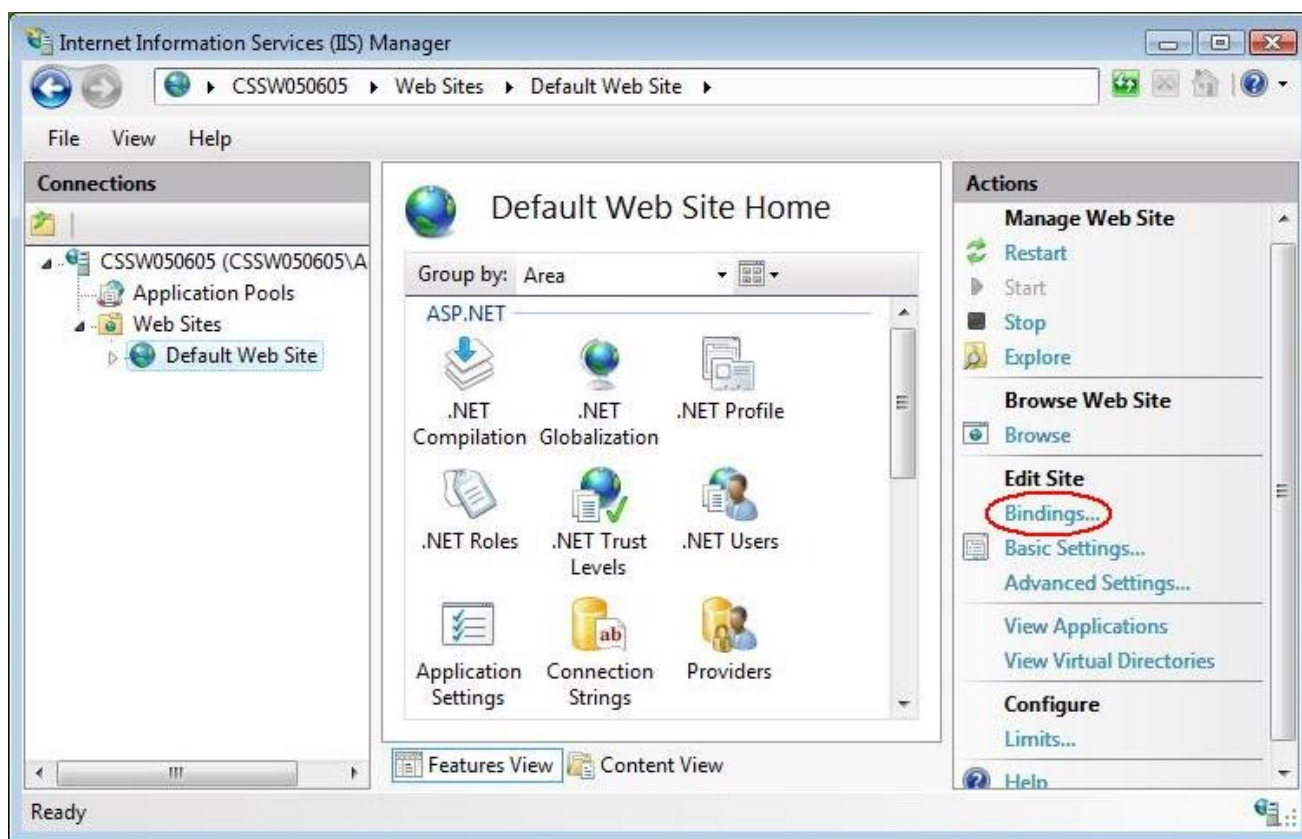

- Isso abrirá a janela "Site Bindings".

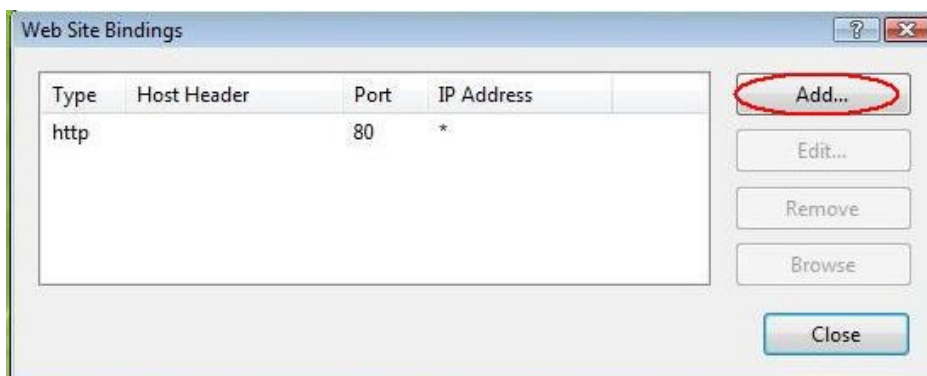

- Na janela "Site Bindings" clique em "Add". Isso abrirá a janela de "Add Site Binding".

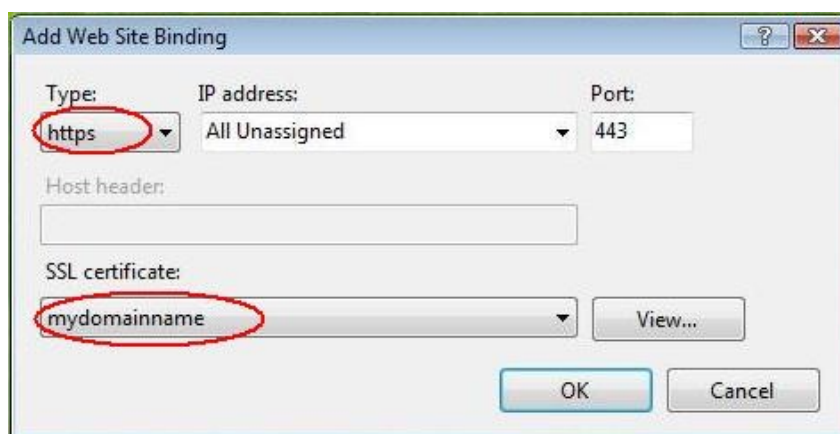

- Em "Type" escolha https. O endereço IP deve ser o endereço do site ou estar como All Unassigned e a porta padrão para SSL é a 443. O campo "SSL Certificate" deve especificar o certificado que foi instalado no passo anterior. Clique em "OK".

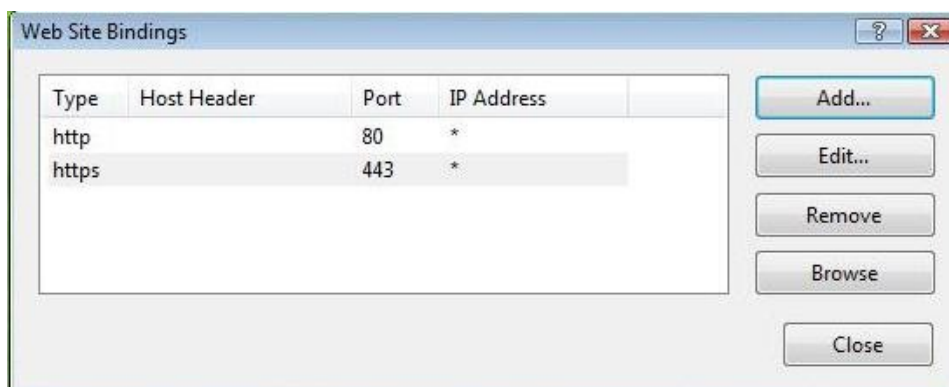

Uma vez finalizados os passos acima você terá que instalar os certificados raiz e intermediários manualmente.

## 2º Passo

### Instalando o Certificado da raiz intermediária:

Você recebeu 3 Certificados da Comodo. Salve estes certificados no desktop do seu servidor, depois:

- Clique no botão **Iniciar** e selecione **Executar**. Digite mmc.
- Clique em Arquivo e selecione **Adicionar/Remover Snap in**
- Selecione a opção **Adicionar**, e escolha **Certificados** e clique em **Adicionar**
- Selecione **Conta do Computador** e clique em **Finalizar**
- Feche a caixa aberta e clique em Ok no **Adicionar/Remover Snap in**

### Para Instalar o Certificado **intermediário**:

- Clique com o botão direito do seu mouse em *Autoridades Certificadoras Intermediárias*, selecione **Todas as Tarefas**, selecione **Importar**.
- Siga o Wizard de instalação, localizando o Certificado **intermediário** quando solicitado.

**Repita os passos para instalação do certificado raiz.**

**Atenção**

**Você deverá reiniciar o computador para finalizar a instalação**